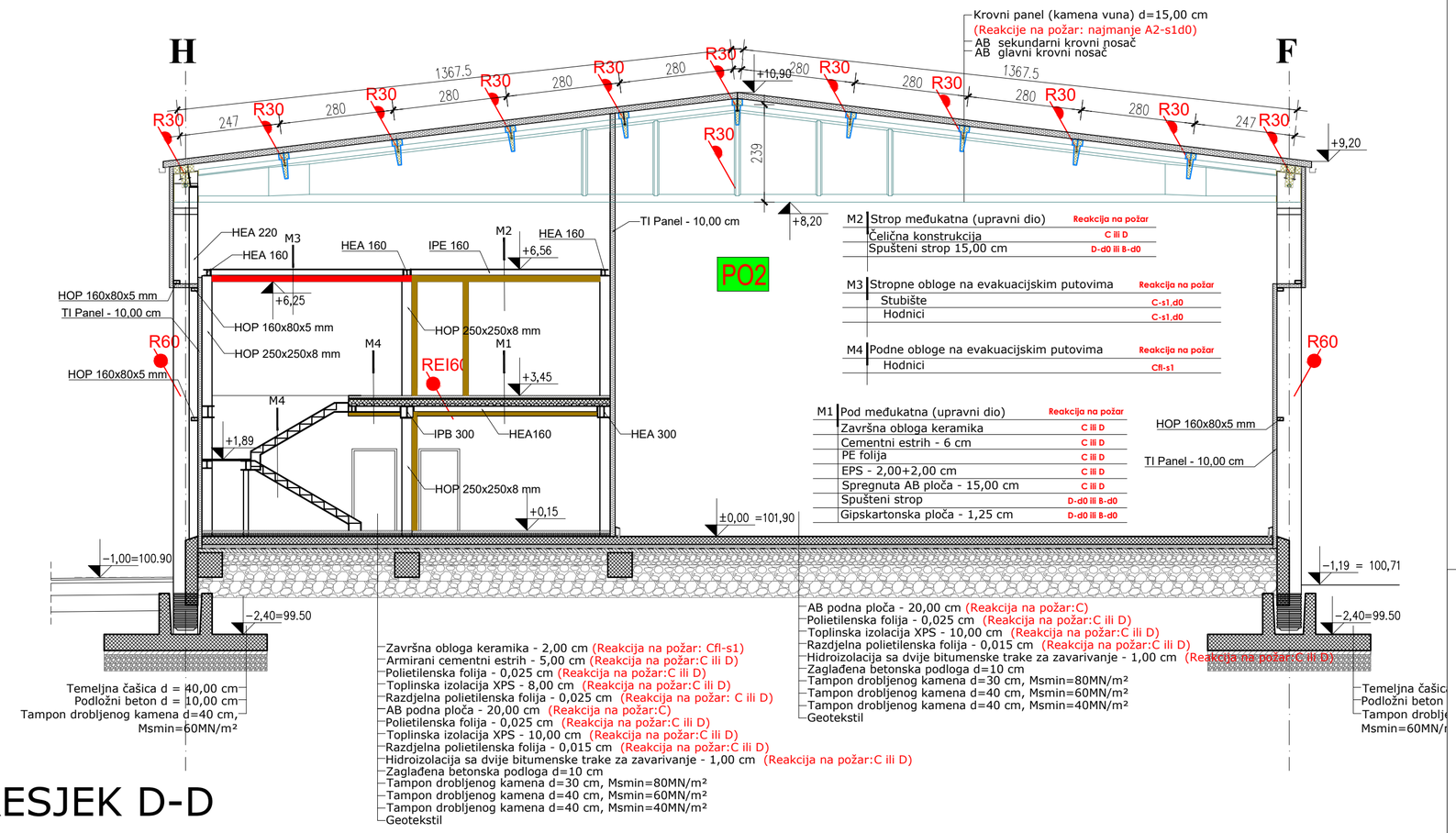

M2	Strop međukatna (upravni dio)	Reakcija na požar
	Čelična konstrukcija	C ili D
	Spušteni strop 15,00 cm	D-d0 ili B-d0

M3	Stropne obloge na evakuacijskim putovima	Reakcija na požar
	Stubište	C-s1,d0
	Hodnici	C-s1,d0

M4	Podne obloge na evakuacijskim putovima	Reakcija na požar
	Hodnici	Cfl-s1

M1	Pod međukatna (upravni dio)	Reakcija na požar
	Završna obloga keramika	C ili D
	Cementni estrih - 6 cm	C ili D
	PE folija	C ili D
	EPS - 2,00+2,00 cm	C ili D
	Spregnuta AB ploča - 15,00 cm	C ili D
	Spušteni strop	D-d0 ili B-d0
	Gipskartonska ploča - 1,25 cm	D-d0 ili B-d0

PRESJEK D-D

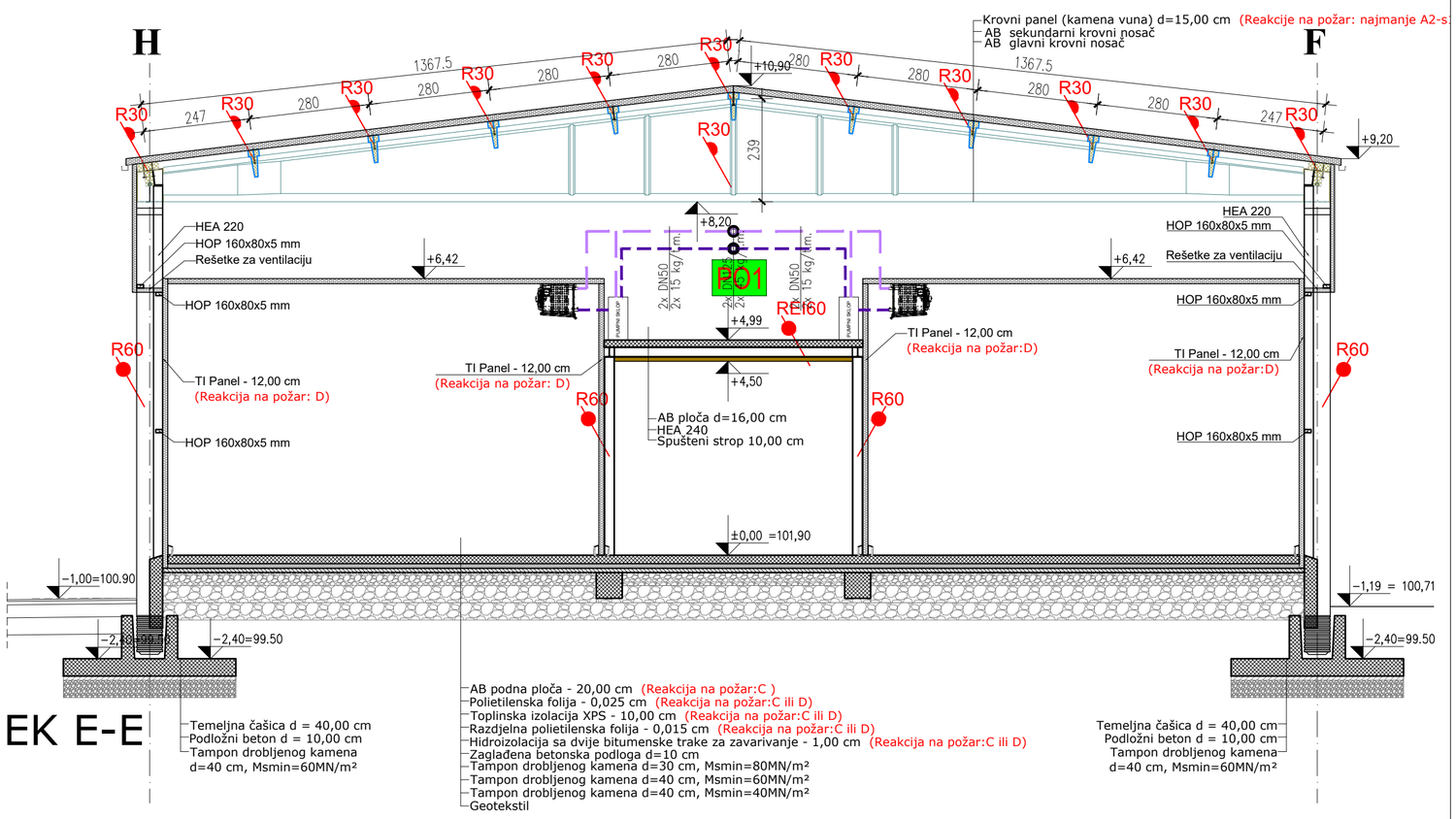

PRESJEK E-E

Investitor:

DODIR PRIRODE d.o.o.
Slavonska avenija 7, 10000 Zagreb
OIB: 46513381135

Građevina:

PROIZVODNO DISTRIBUTIVNI CENTAR ZA VOĆE
na k.č.br. 254/11;k.o. Rugvica, Dugoselska ulica bb, 10370 Rugvica

Dispozicija: Prema važećoj normi U.J1.220, po strukturi zaštite od požara daje se prikaz slijedećih primjenjenih

S I M B O L A

R 30 — Vatrootpornost R30 nosive krovne konstrukcije

R 60 — Vatrootpornost R60 nosive konstrukcije

NAPOMENA: Svi slojevi (podne/stropne obloge, izolacije, nosivi dijelovi) moraju biti izvedeni s odgovarajućom vatrootpornosti i navedenim razredom reakcije na požar za predviđenu skupinu ZPS3 prema danim tablicama propisanim u tekstualnom dijelu prikaza mjera zaštite od požara pod poglavljem 4.7. (A) TEHNIČKO RJEŠENJE OČUVANJA NOSIVOSTI KONSTRUKCIJE GRAĐEVINE U ODREĐENOM VREMENU U GLAVNOM PROJEKTU.

± 0,00 = 101,90 m.n.m.

Verzija	Izmjena	Odobrio	Crtao/Datum
01		DŠ	ZS/16.10.2024.

Faza projekta: GLAVNI PROJEKT I.IZMJENA I DOPUNA

Vrsta projekta: ELABORAT ZAŠTITE OD POŽARA

Glavni projektant: Denis Škugor, mag.ing.aedif.

Ovlaštena osoba za izradu elaborata zaštite od požara: Dalibor Peršić, mag.ing.aedif.

Suradnici: Zoran Sesar, mag.ing.aedif.

Projekt izradio: statera
za projektiranje i nadzor građenja
Statera d.o.o.
Vukovarska cesta 31
OIB: 34209604397

Sadržaj: PD CENTAR ZA VOĆE PRESJECI D-D, F-F

Mjerilo:	Podloga:	Vrsta:	Broj crteža:	Verzija:
1:200		ZOP	005	01

Datum:	Crtao:	Zajednička oznaka:	Broj elaborata:
listopad 2024.	ZS	154/2024	154/2024-6