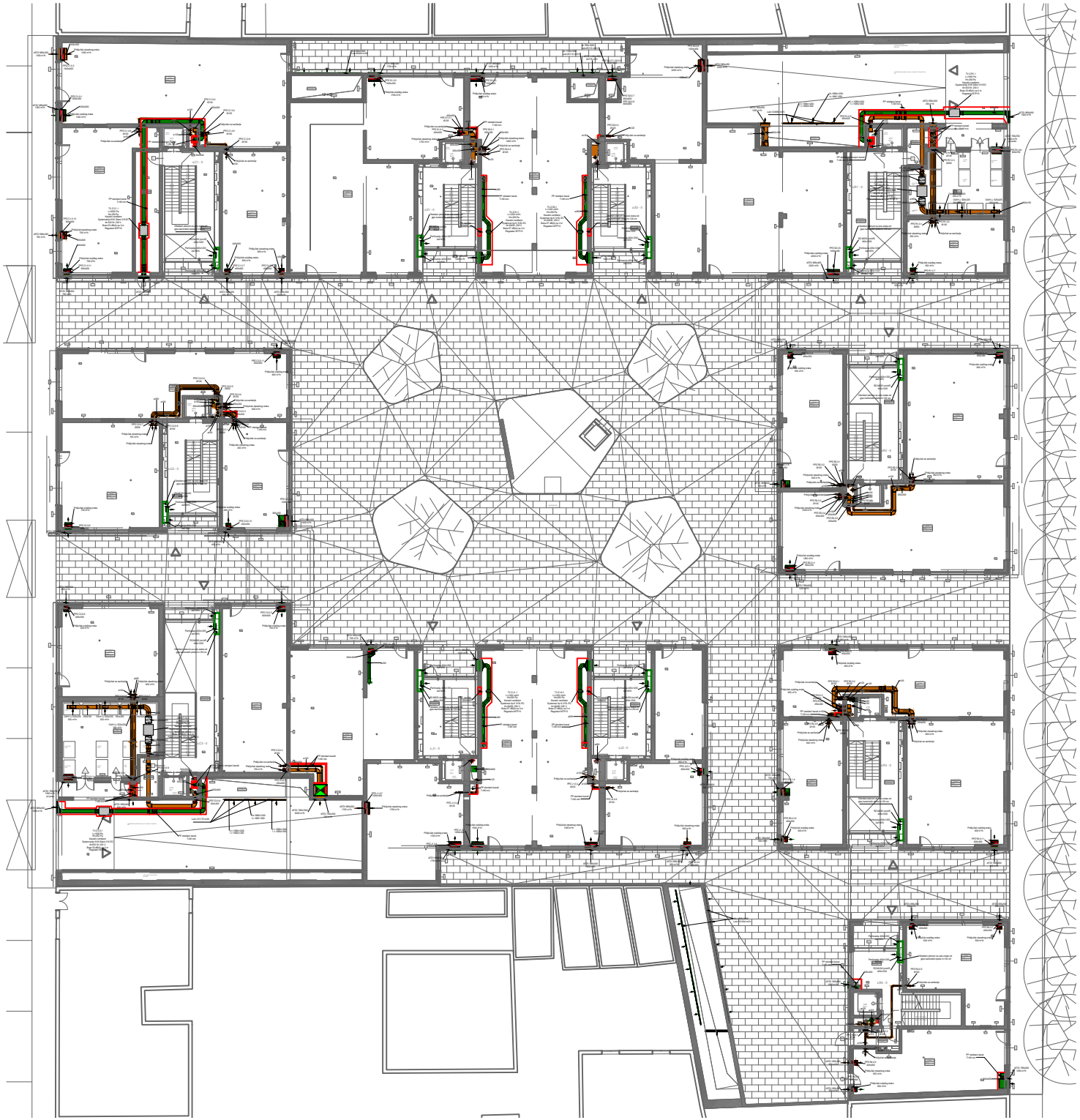

INVESTITOR: ALFA STAN CENTAR d.o.o. Stanoje Kaligari 1, 52440 Poreč OIB: 75748445627	GRAĐEVINA: POSLOVNO-STAMBENA GRAĐEVINA RELJKOVIĆEVA-ČANIĆEVA Reljkovićeva-Čanićeva, Zagreb, k.č.br. 4525, k.o. Črnomerec k.č.br. 4525, k.o. Črnomerec

Rev.	Datum	Opaska

Ovaj dokument nije dozvoljeno umnožiti, distribuirati, objavljivati ili koristiti za drugi način u cijelosti ili djelomično bez pisanog odobrenja IPRO inženjering. This document shall not be reproduced, transmitted, disclosed or used otherwise in whole or in part without the written authorization of IPRO

B.P. 2021/1727	GLAV. PROJEKTA: IZVEDBENI PROJEKT
MJERILO: 1 : 100	
DATUM: 5.2023	
BROJ NACRTA: MAPA 5 / AS-21	NAZIV PROJEKTA: TERMOTEHNIČKE INSTALACIJE
NAZIV: TLOCRT PRIZEMLJA - VENTILACIJA	

GLAVNI PROJEKTANT:	Ivan Ćosić, dipl. ing.
BROJ OVL. IM:	1500
DIREKTOR:	Mirjana Ćosić, dipl. ing.
DIREKTOR:	Ivan Ćosić, dipl. ing.
BROJ OVL. IM:	1500