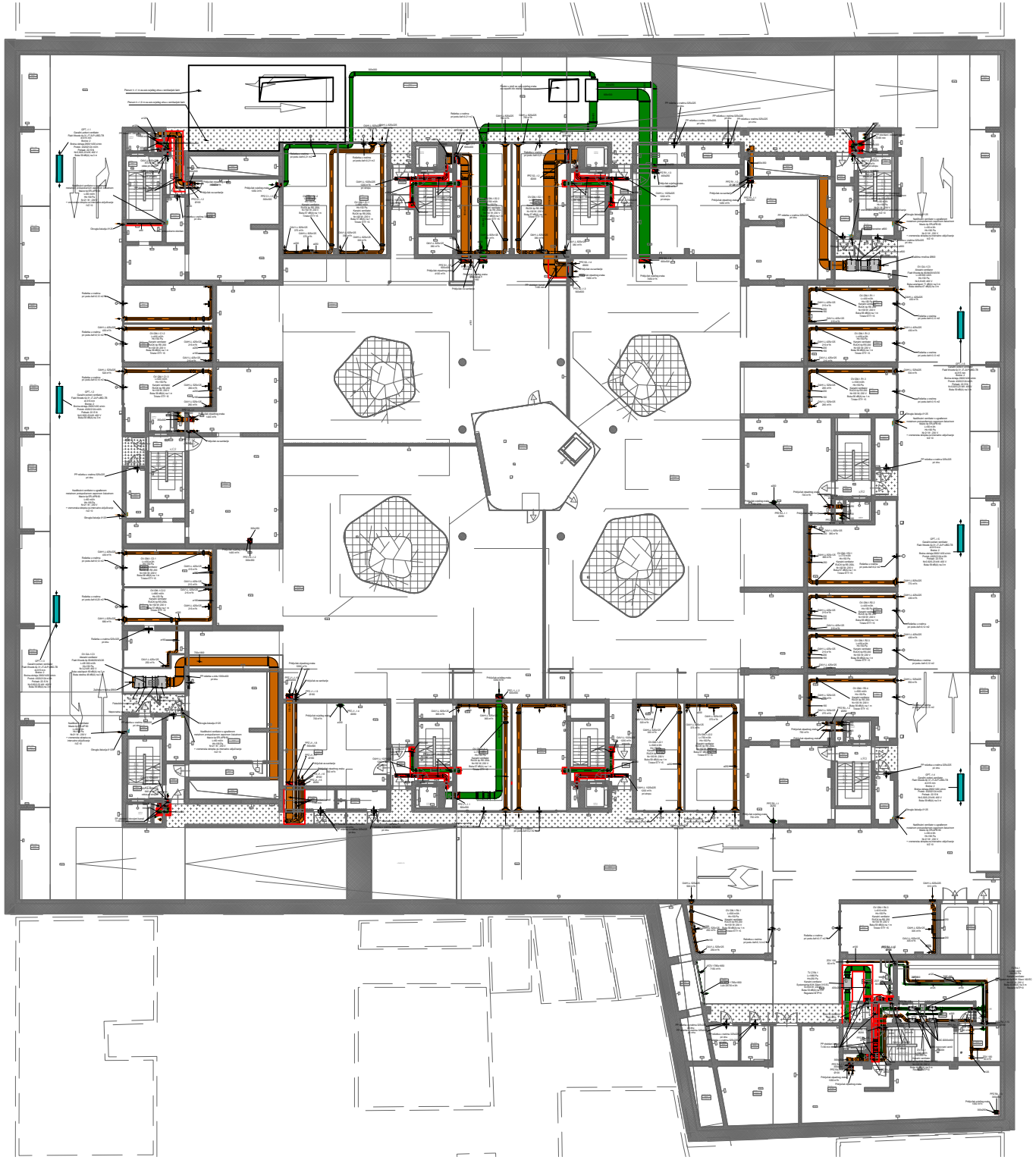

INVESTITOR: ALFA STAN CENTAR d.o.o. Stanojevi Kaligari 1, 52440 Poreč OIB: 75746445617	GRADILIŠTE: POSLOVNO-STAMBENA GRAĐEVINA RELJKOVIĆEVA-ČANIĆEVA Reljkovićeva-Čanićeva, Zagreb, k.č.br. 4525, k.o. Črnomerec k.č.br. 4525, k.o. Črnomerec

Rev.	Datum	Opis

Ovaj dokument nije dozvoljeno umnožiti, distribuirati, objavljivati ili koristiti za drugi način i cijelosti ili djelomično bez pisanog odobrenja IPRO inženjering. This document shall not be reproduced, transmitted, disclosed or used otherwise in whole or in part without the written authorization of IPRO inženjering.

B.P. 2021/1727	GLAV. PROJEKTANT: IZVEDBENI PROJEKT	
MJERILO: 1 : 100	NAZIV PROJEKTA: TERMOTEHNIČKE INSTALACIJE	
OZNAKA NACRTA: MAPA 5		
ARC-21		
DATUM: 5.2023		
NAZIV NACRTA: TLOCRT ETAŽE -1 - VENTILACIJA		

GLAV. PROJEKTANT:	[redacted]
DIPL. ING. STROJARSTVA:	[redacted]
DIPL. ING. ELEKTROTEHNIKE:	[redacted]
DIPL. ING. GRAĐEVINE:	[redacted]
DIPL. ING. ARHITEKTURE:	[redacted]
DIPL. ING. STROJARSTVA:	[redacted]
DIPL. ING. ELEKTROTEHNIKE:	[redacted]